

Bando della Regione Lombardia sul controllo delle specie vegetali alloctone invasive, a favore degli Enti gestori dei siti della rete Natura 2000, in attuazione del Regolamento UE n.1143/2014 e della DGR n. X/7267 del 23 ottobre 2017

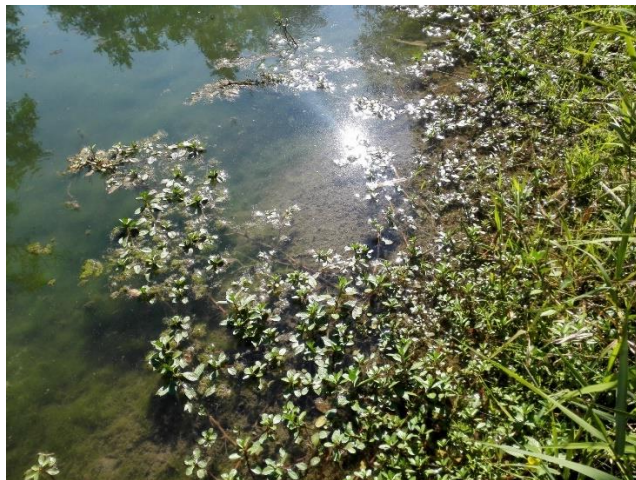

Regione Lombardia

Interventi di Contenimento ed eradicazione delle specie vegetali invasive unionali in zone umide del Parco Oglio Nord



QUADRO ECONOMICO

Data	15/12/2018
Progettista e tecnico responsabile	Dr. biol Carlo Lombardi Via Larga, 12 – 26100 Cremona Albo Biologi 044096 carlo.lombardi31@gmail.com
Altri redattori del gruppo di lavoro	Dott. Nat. Marco Angelo Riva Dr. Sci. Tecn. Prod Animali Sara Raimondi Evalli Dr. Sci. Agrarie - Giovanni Lombardi
Collaborazioni	Il progetto originario su cui si basa il presente elaborato è stato redatto con la collaborazione dei tecnici facilitatori territoriali incaricati da ERSAF Lombardia in seno al progetto LIFE14 IPE IT 018 – Gestire 2020
Committente	Parco Regionale Oglio Nord Piazza Garibaldi 15 25034 Orzinuovi (BS)



Interventi di Contenimento ed eradicazione delle specie vegetali invasive unionali in zone umide del Parco Oglio Nord.

Quadro economico.

QUADRO ECONOMICO	
A. SPESE DI INVESTIMENTO/OPERE/LAVORI	Importi
IMPORTO DEI LAVORI a base d'asta	€ 32.396,00
ONERI PER LA SICUREZZA non soggetti a ribasso d'asta (a corpo pari al 3% dell'importo dei lavori)	€ 971,88
<i>Totale importo lavori comprensivo di oneri di sicurezza</i>	<i>€ 33.367,88</i>
A1. Altre somme a disposizione della stazione appaltante:	
I.V.A. sui lavori (22%)	€ 7.127,12
I.V.A. sugli oneri per la sicurezza (22%)	€ 213,81
<i>Totale altre somme a disposizione</i>	<i>€ 7.340,93</i>
Totale Somme a disposizione per l'appalto dei lavori	€ 40.708,82
B. Spese diverse da quelle di investimento/opere/lavori	
Monitoraggio preliminare/definizione aree e post intervento, comprensivo di CC.PP.	€ 1.700,00
Progettazione esecutiva e D.L., comprensivi di CC.PP.	€ 3.000,00
Coordinatore per la sicurezza e redazione del PSC, comprensivi di CC.PP.	€ 1.356,12
Relazione conclusiva, comprensiva di CC.PP.	€ 1.300,00
IVA su spese di monitoraggio (22%)	€ 374,00
IVA su spese di progettazione e D.L. (22%)	€ 660,00
IVA su spese per il coordinatore per la sicurezza e redazione del PSC (22%)	€ 298,35
IVA su spese per la relazione conclusiva (22%)	€ 286,00
Totale spese diverse da quelle di investimento/opere/lavori	€ 8.974,47
IMPORTO COMPLESSIVO DI PROGETTO	€ 49.683,28
<i>Spese per comunicazione, comprensivo di eventuale CC.PP. E IVA 22%</i>	<i>€ 1.666,65</i>

Orzinuovi, lì 15/12/2018

Carlo Lombardi
DOCUMENTO FIRMATO DIGITALMENTE